



Organigramma "To-Be" della Fondazione

1 | Organigramma "To-Be": l'Area Generale

Area
Generale

Area
Didattica

Area
Amministrativa

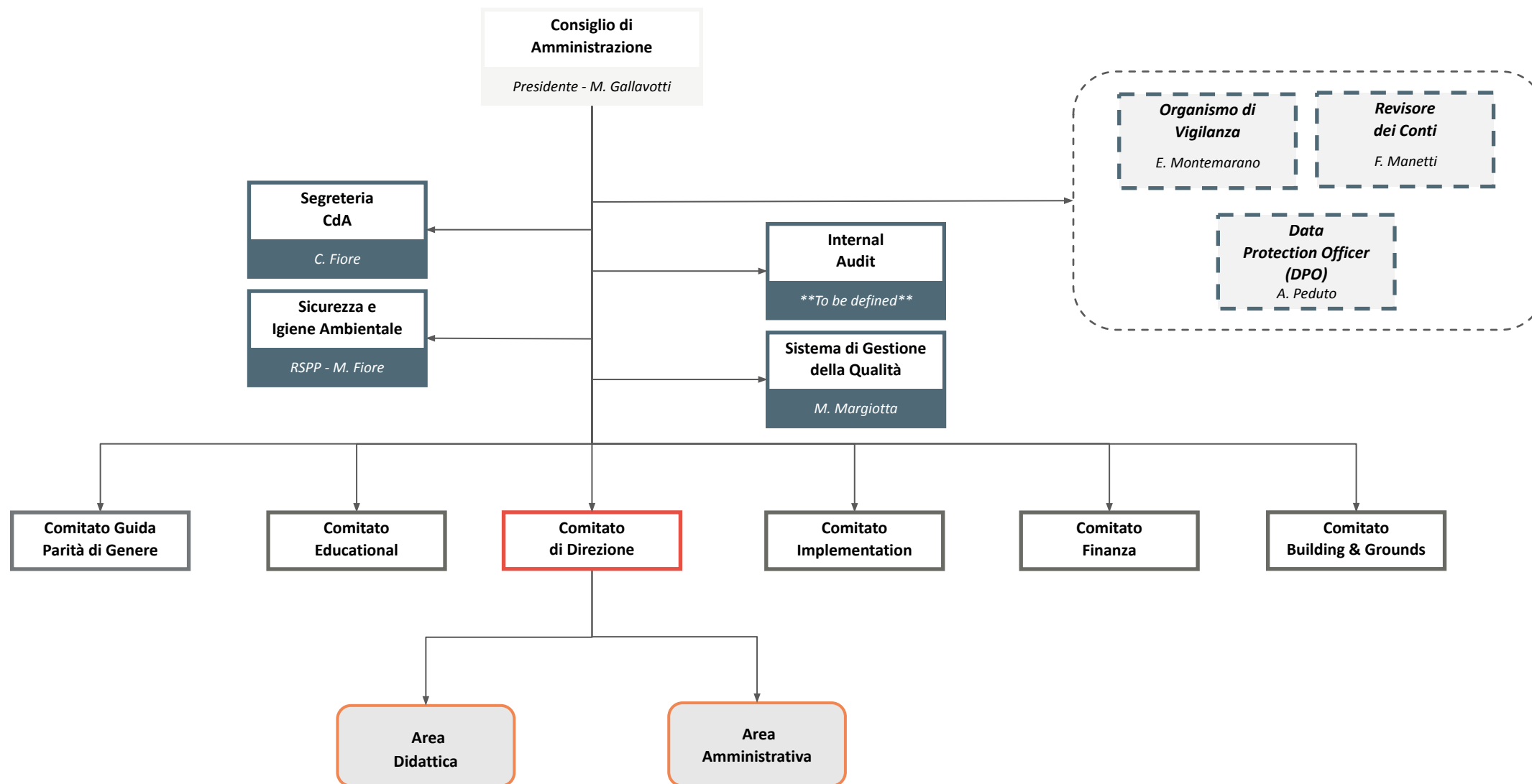

Legenda:

Funzione/Organo esterno alla Fondazione Comitato esecutivo della Fondazione Comitato consultivo della Fondazione



Organigramma "To-Be" della Fondazione

1 | Organigramma "To-Be": l'Area Didattica

Area
Generale

Area
Didattica

Area
Amministrativa

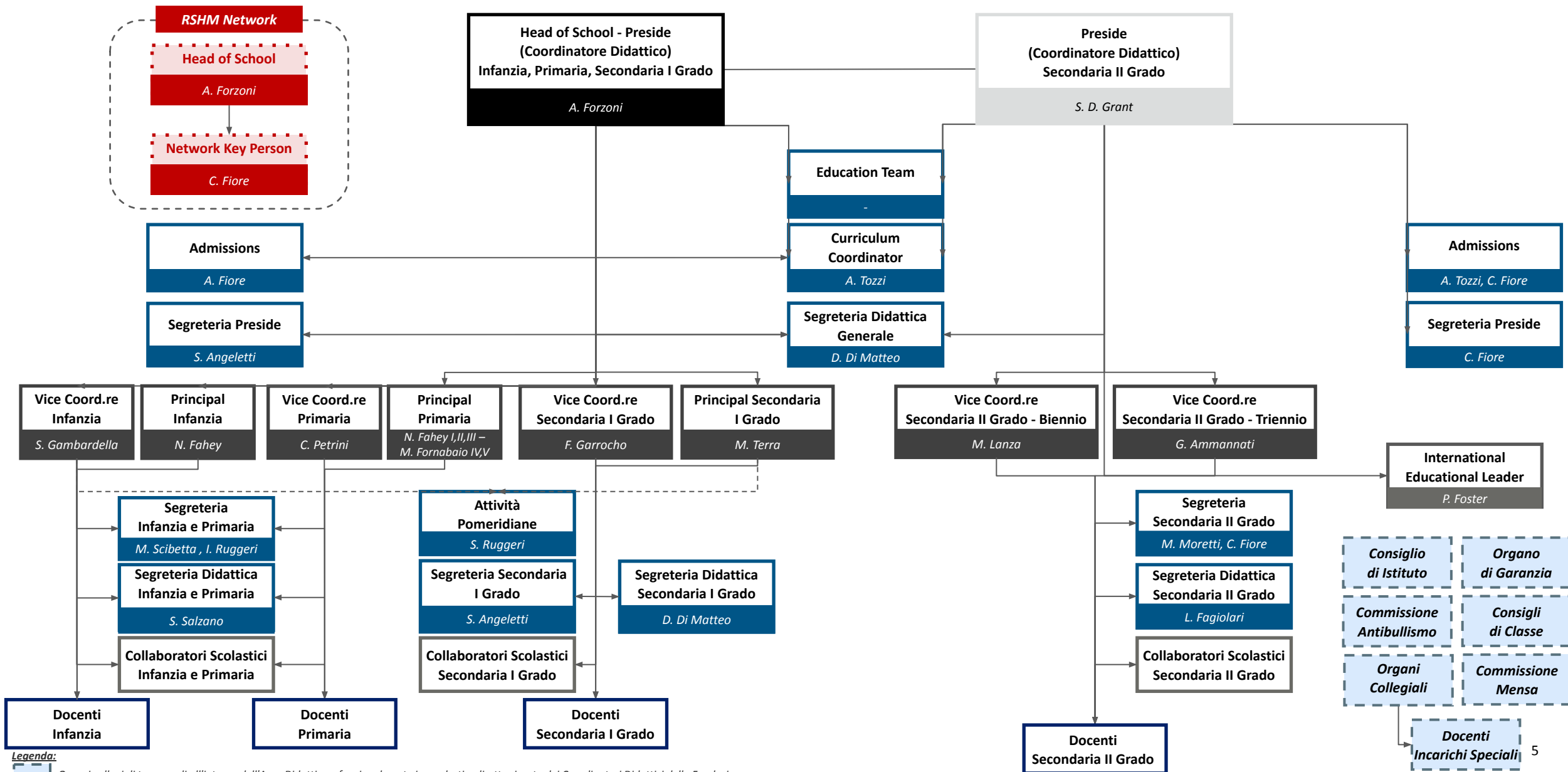



Organigramma "To-Be" della Fondazione

1 | Organigramma "To-Be": l'Area Amministrativa

Area
Generale

Area
Didattica

Area
Amministrativa

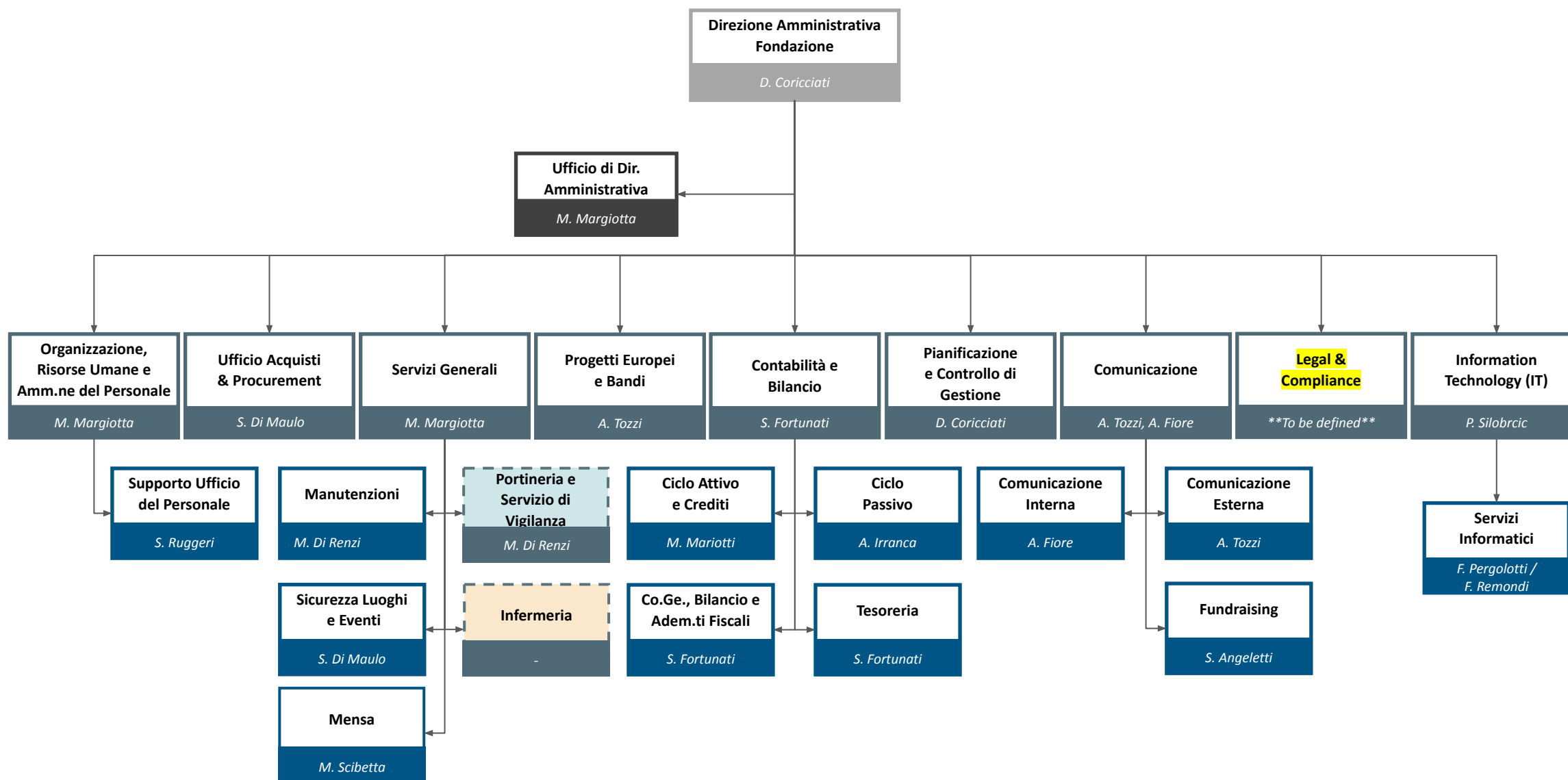

Legenda:

Funzione affidata in outsourcing a fornitori terzi esterni

Funzione gestita in house, ad eccezione del servizio di Portineria della sede di Via Nomentana attualmente affidata in outsourcing